

## DOORGEBOORDE ZUILBLOKVOET

2031.02/34/42

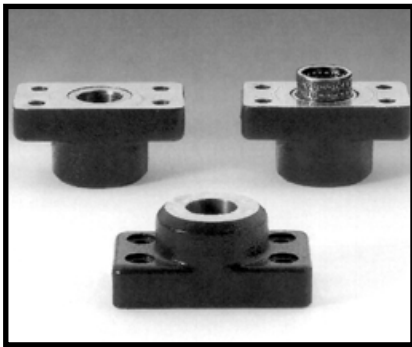

Deze voeten worden gebruikt met de geleidingszulen Ref. 202.19 en Ref. 2021.46

**MATERIAAL** : voet uit speciaal grijs gietijzer.

**UITVOERING** :

BOVENVOET : bewerkte draagvlakken, geleidingsboring geslepen en gehoord

- met sintermetaal geleiding = **Ref. 2031.34**
- voor kogelkooi = **Ref. 2031.42**

ONDERVOET : • bewerkte draagvlakken, boring d1

- fijn gedraaid = **Ref. 2031.02**

N.B. : gelieve haaksheid van de geleidingszuil te controleren na het inpersen.

Zie beschrijving van sintergeleiding en kogelgeleiding in de algemeenheden.

Zie classificatie per paar in de algemeenheden.

**Zie speciale tolerantiebereiken in de algemeenheden.**

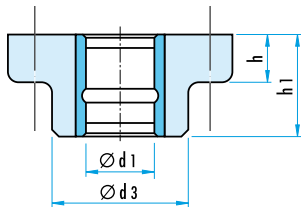
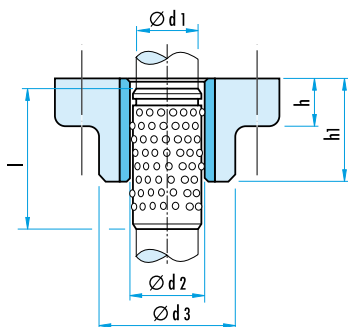
**Ref. 2031.34**

**Ref. 2031.42**

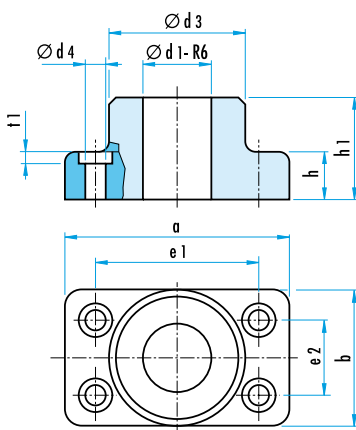
Zonder kogelkooi

**Ref. 2031.02**

Ø d1	15/16	19/20	24/25	30/32	38/40	48/50	60/63	80
Ø d2	21/22	25/26	30/31	38/40	46/48	56/58	68/71	-
Ø d3	35	45	50	65	80	96	110	130
Ø d4	6,6	9	9	11	14	18	18	22
t1	3	3	3	3	3	4	4	4
a	70	85	90	115	130	160	180	215
b	35	45	50	65	80	96	110	130
e1	53	64	68	83	95	118	132	160
e2	19	24	28	34	45	55	62	75
h	18	18	22	25	30	35	35	40
h1	30	37	47	60	77	95	120	120
l	45	45	56	71	95	120	140	-

**N.B. De kogelkooi 206.71 (d1 x l) moet afzonderlijk besteld worden.**

### GELEIDINGSZUIL

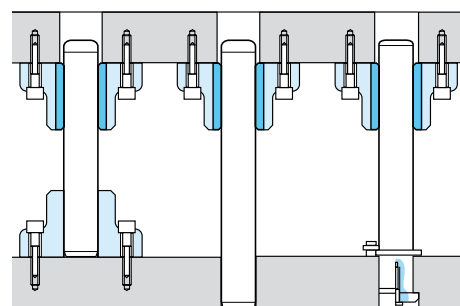

Ref. 202.19

Ref. 202.19

Ref. 2021.46

**BESTELVOORBEELD :**

2031.42 d1 = 40

= **Ref. 2031.42.040**

## DOORGEBOORDE ZUILBLOKVOET LAGE BOUWHOOGTE

2031.04 / 38 / 44

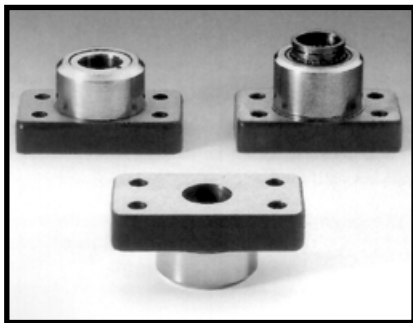

Deze voeten worden gebruikt met de geleidingszulen Ref. 202.19 en Ref. 2021.46

**MATERIAAL** : voet uit speciaal grijs gietijzer.

**UITVOERING** : beide flensvlakken van maat h en diameter d3 bewerkt.

**BOVENVOET** : bewerkte draagvlakken, geleidingsboring geslepen en gehoond

- met sintermetaal geleiding = Ref. 2031.38

- voor kogelkooi = Ref. 2031.44

**ONDERVOET** : • bewerkte draagvlakken,

- boring d1 fijn gedraaid = Ref. 2031.04

N.B. : gelieve haaksheid van de geleidingszuil te controleren na het inpersen.

Zie beschrijving van sintergeleiding en kogelgeleiding in de algemeenheden.

Zie classificatie per paar in de algemeenheden.

Zie speciale tolerantiebereiken in de algemeenheden.

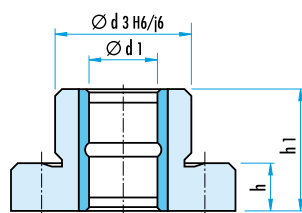

Ref. 2031.38

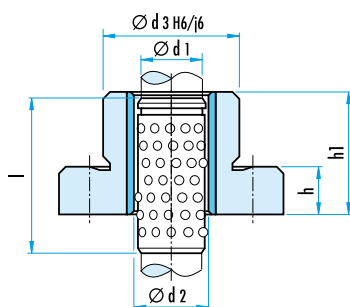

Ref. 2031.44

Zonder kogelkooi

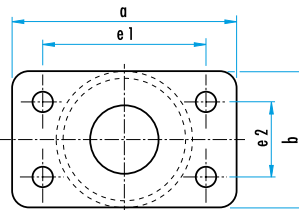
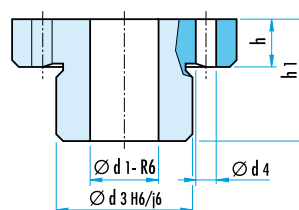

Ref.2031.04

Opname Ø min. 2 mm > d3

Ø d1	15/16	19/20	24/25	30/32	38/40	48/50	60/63	80
Ø d2	-	25/26	30/31	38/40	46/48	56/58	-	-
Ø d3	32	42	47	62	77	93	107	127
Ø d4	7	9	9	11	14	18	18	22
a	70	85	90	115	130	160	180	215
b	35	45	50	65	80	96	110	130
e1	53	64	68	83	95	118	132	160
e2	19	24	28	34	45	55	62	75
h	16	16	20	23	28	33	33	38
h1	30	37	47	60	77	95	120	120
l	-	45	56	71	95	120	-	-

N.B. De kogelkooi 206.71 (d1 x l) moet afzonderlijk besteld worden.

### GELEIDINGSZUIL

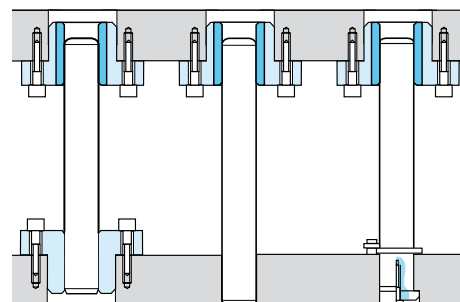

Ref. 202.19

Ref. 202.19

Ref. 2021.46

### BESTELVOORBEELD :

Ref. 2031.04 d1 = 20

= Ref. 2031.04.020

## DOORGEBOORDE BOVENZUILBLOKVOET MET ZELFSMERENDE BUS UIT BRONS

2031.70

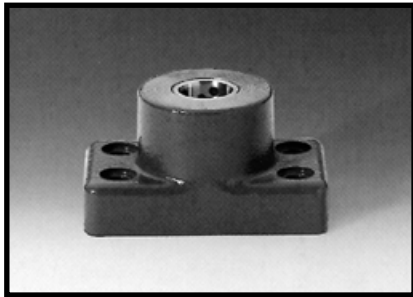

Deze voeten worden gebruikt met de geleidingszuilen Ref. 202.19 / 2022.19 / 2023.19 / 2022.25 / 2021.46.

**MATERIAAL** : bovenzuilblokvoet uit speciaal gietijzer, met zelfsmerende bus uit brons type 2052.70.

**UITVOERING** : bewerkte vlakken.

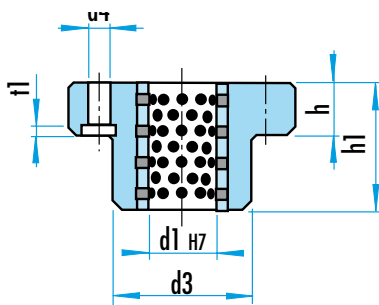

Ø d1	19	20	24	25	30	32	38	40	50	63	80
Ø d2	25	28	32	33	38	42	48	50	60	75	96
Ø d3	45	45	50	50	65	65	80	80	96	110	130
Ø d4	9	9	9	9	11	11	14	14	18	18	22
a	85	85	90	90	115	115	130	130	160	180	215
b	45	45	50	50	65	65	80	80	96	110	130
e1	64	64	68	68	83	83	95	95	118	132	160
e2	24	24	28	28	34	34	45	45	55	62	75
h	18	18	22	22	25	25	30	30	35	35	40
h1	37	37	47	47	60	60	77	77	95	120	120
t1	3	3	3	3	3	3	3	3	4	4	10

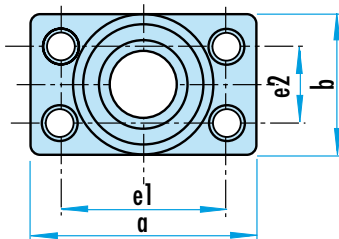

### GELEIDINGSZUIL

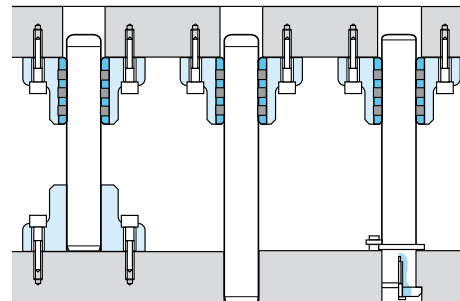

Ref. 202.19

Ref. 202.19

Ref. 2021.46

Ref. 2022.19

Ref. 2023.19

Ref. 2022.25

### BESTELVOORBEELD :

Ref. 2031.70, d1 = 40, = Ref. 2031.70.040

## DOORGEBOORDE ZUILBLOKVOET MET ZELFSMERENDE BUS UIT BRONS

2032.70 / 2032.02

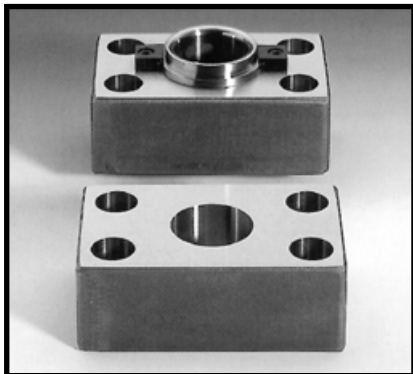

**MATERIAAL :** voet uit staal St 37. Bus Ref. 2082.70 uit brons met zelfsmerende inzetstukken.  
Gebruik met zuilen voor grote werktuigen.

**UITVOERING :**

bovenvoet **Ref. 2032.70** : contactvlakken bewerkt,

ondervoet **Ref. 2032.02** : contactvlakken bewerkt  $\varnothing d1$  H7.

**OPMERKING :** Bij het inpersen van de geleidingszuil Ref. 2022.19 of 2023.19 gelieve de loodrechtheid te controleren.

Geleverd met schroefhouders Ref. 2072.45.

$\varnothing d1$	50	63	80	100	125	160
$\varnothing d2$	63	80	100	125	160	200
$\varnothing d3$	71	90	112	140	180	220
$\varnothing d6$	17,5	17,5	21,5	21,5	25,5	25,5
a	160	180	215	230	270	315
b	100	125	145	170	205	250
e	89	123	143	168	203	243
e1	118	132	160	168	203	243
e2	55	62	75	110	142	170
h	60	70	90	110	140	180
l1	71	80	100	125	160	200
l2	56	63	80	106	132	170
M	M6 x 16	M10 x 16	M10 x 16	M10 x 16	M10 x 16	M10 x 16

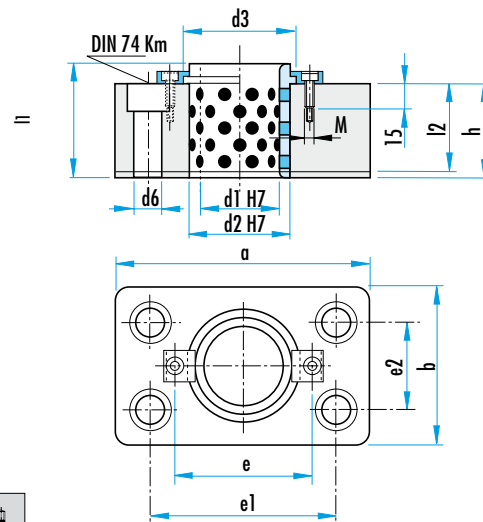

**Ref. 2032.70**

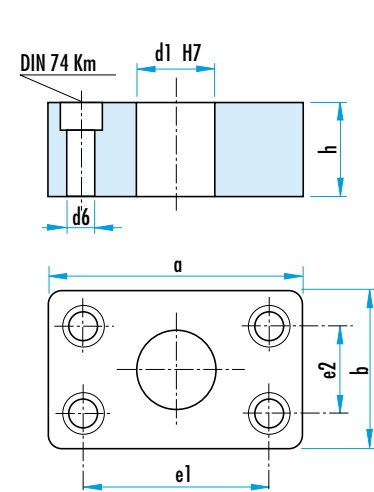

**Ref. 2032.02**

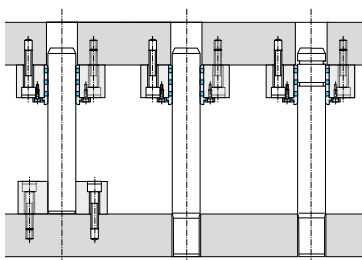

2022.19

2022.19

2023.19

**BESTELVOORBEELD :**

Ref. 2032.70 d1 = 50 = Ref. 2032.70.050

## NIET DOORGEBOORDE ZUILBLOKVOET

2031.01/31/41

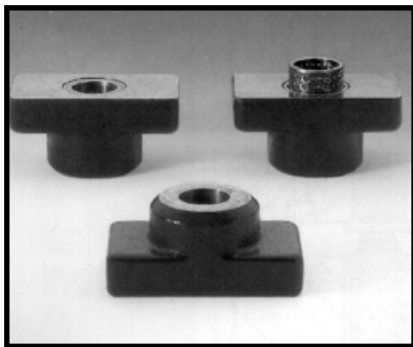

Deze voeten worden gebruikt met de geleidingszuilen Ref. 202.19 en Ref. 2021.46

**MATERIAAL** : voet uit speciaal grijs gietijzer.

**UITVOERING** :

BOVENVOET : bewerkte draagvlakken, geleidingsboring geslepen en gehoond

- met sintermetaal geleiding = **Ref. 2031.31**
- met kogelgeleiding = **Ref. 2031.41**

ONDERVOET : • bewerkte draagvlakken, boring d1 fijngedraaid = **Ref. 2031.01**

N.B. : gelieve haaksheid van de geleidingszuil te controleren na het inpersen.

Op aanvraag : Zie beschrijving van sintergeleiding en kogelgeleiding in de algemeenheden.

Zie classificatie per paar in de algemeenheden.

**Zie speciale tolerantiebereiken in de algemeenheden.**

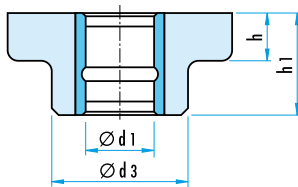
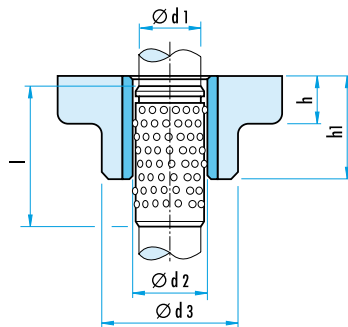
**Ref. 2031.31**

**Ref. 2031.41**

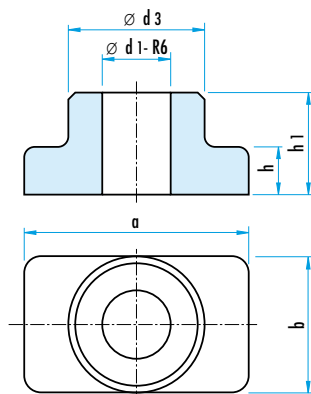
Zonder kogelkooi

**Ref. 2031.01**

Ø d1	15/16	19/20	24/25	30/32	38/40	48/50	60/63	80
Ø d2	21/22	25/26	30/31	38/40	46/48	56/58	68/71	-
Ø d3	35	45	50	65	80	96	110	130
a	70	85	90	115	130	160	180	215
b	35	45	50	65	80	96	110	130
h	18	18	22	25	30	35	35	40
h1	30	37	47	60	77	95	120	120
l	45	45	56	71	95	120	140	-

N.B. De kogelkooi 206.71 (d1 x l) moet afzonderlijk besteld worden.

### GELEIDINGSZUIL

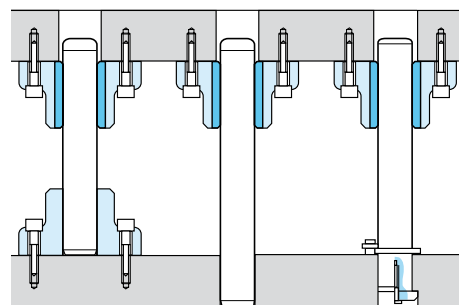

Ref. 202.19

Ref. 202.19

Ref. 2021.46

**BESTELVOORBEELD :**

2031.31 d1 = 32 = **Ref. 2031.31.032**