

## KWARTSLAGSLUITING

## BCK.410



De sluiting met dwarsstift en pen  $\varnothing 6,4$  mm is gespannen en vergrendeld tegen de kurve in het sluitonderdeel.

Toepassingen : kleine elektrische en elektronische apparaten.

Een gat  $\varnothing 8$  mm moet in de plaat geboord worden.

Het sluitonderdeel wordt bevestigd door een boring 13 mm en door 2 bevestigingsgaten door schroeven of klinknagels.

Uitvoering met 50 spanbereiken "G" van 0,75 tot 38,25 mm.

De sluiting kan geleverd worden met verschillende kopvormen : rechte gleuf, kruisgleuf, knop uit duroplast, gekartelde knop.

De complete sluiting bestaat uit : pen met kop, steunschijf en sluitonderdeel.

Op aanvraag : wit bichromaat.

### Kop met rechte gleuf :

- verzinkt, geel bichromaat staal - Ref. BCK.410.SZTV.SG...
- vernikkeld staal = Ref. BCK.410.SZTV.SN...
- verchromd staal = Ref. BCK.410.SZTV.SC...

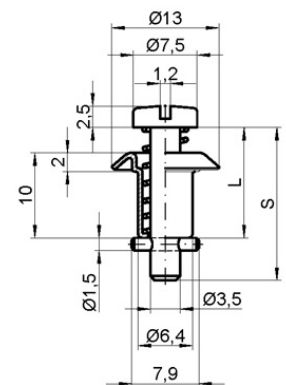
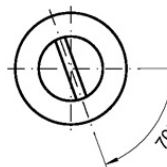

### Kop met kruisgleuf :

- verzinkt, geel bichromaat staal - Ref. BCK.410.SZTV.SG...
- vernikkeld staal = Ref. BCK.410.SZTV.SN...
- verchromd staal = Ref. BCK.410.SZTV.SC...

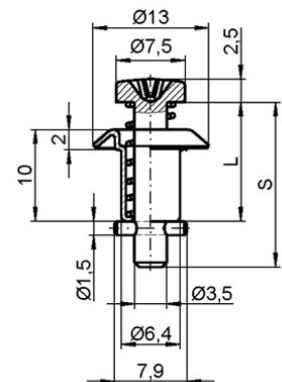
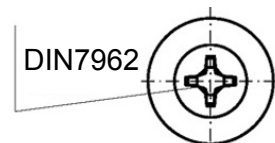

### Kop met knop uit zwart duroplast DIN 6336 - Ø 32 mm :

- verzinkt, geel bichromaat staal - Ref. BCK.410.RDTV.SG...
- vernikkeld staal = Ref. BCK.410.RDTV.SN...
- verchromd staal = Ref. BCK.410.RDTV.SC...

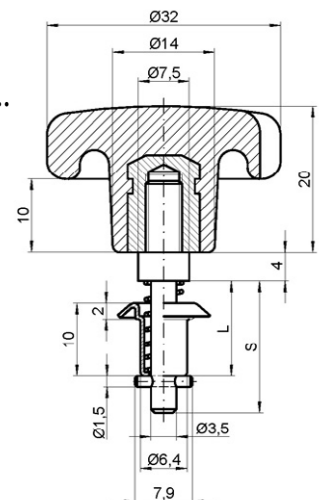

## KWARTSLAGSLUITING

BCK.410

### Kop met gekartelde knop Ø 12 mm :

- verzinkt, geel bichromaat staal - Ref. BCK.410.STTV.SG...
- vernikkeld staal - Ref. BCK.410.STTV.SN...
- verchromd staal - Ref. BCK.410.STTV.SC...

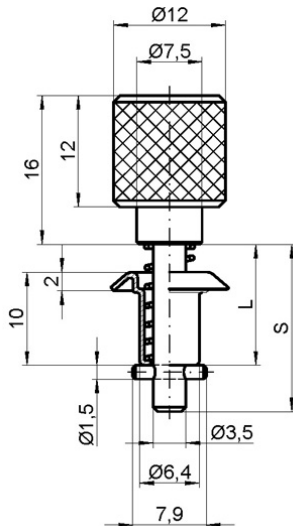

### Verzonken kop met rechte gleuf :

- verzinkt, geel bichromaat staal - Ref. BCK.410.SZTS.SG...
- vernikkeld staal - Ref. BCK.410.SZTS.SN...
- verchromd staal - Ref. BCK.410.SZTS.SC...

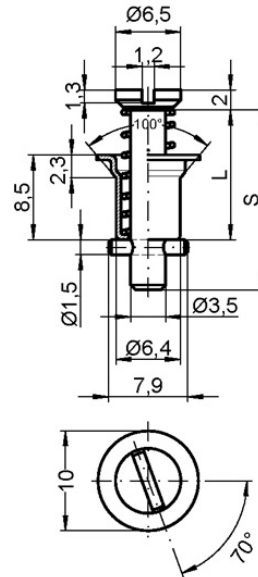

### Verzonken kop met kruisgleuf :

- verzinkt, geel bichromaat staal - Ref. BCK.410.KSTS.SG...
- vernikkeld staal - Ref. BCK.410.KSTS.SN...
- verchromd staal - Ref. BCK.410.KSTS.SC...

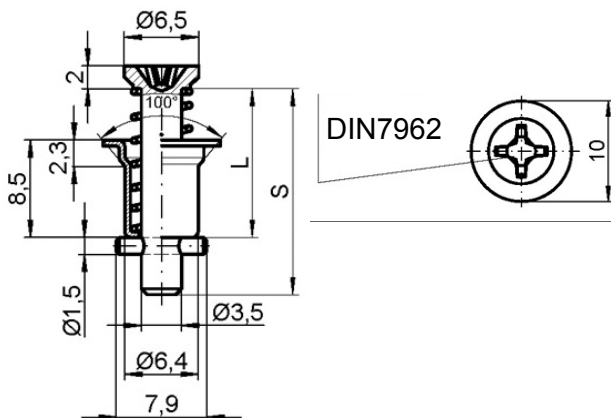

### Steunschijf uit veerstaal, verzinkt en bichromaat – Ref. BCK.410.VH.ZR

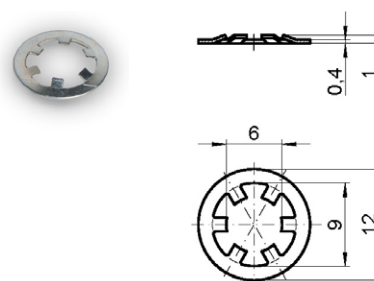

### Sluitonderdeel met gaten Ø 2,7 mm -

uit vernikkeld zamak – Ref. BCK.410.VU.SR...

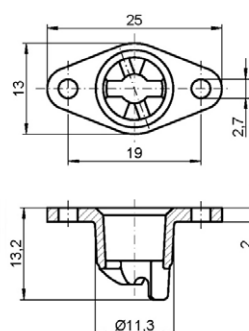

### Montagevoorbeeld :

A = 2, B = 4 = 6  
Kop BCK.500.SZTV.10

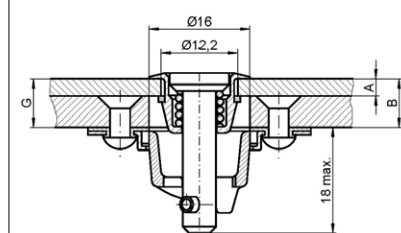

## KWARTSLAGSLUITING

## BCK.410

model	BCK.410...TV		BCK.410...TS		dikte G
	S	L	S	L	
01	18,15	13,15	14,95	10,15	0,75 - 1,50
02	18,15	13,90	14,95	10,90	1,50 - 2,25
03	18,15	14,65	14,95	11,65	2,25 - 3,00
04	20,40	15,40	17,20	12,40	3,00 - 3,75
05	20,40	16,15	17,20	13,15	3,75 - 4,50
06	20,40	16,90	17,20	13,90	4,50 - 5,25
07	22,65	17,65	19,45	14,65	5,25 - 6,00
08	22,65	18,40	19,45	15,40	6,00 - 6,75
09	22,65	19,15	19,45	16,15	6,75 - 7,50
10	24,90	19,90	21,70	16,90	7,50 - 8,25
11	24,90	20,65	21,70	17,65	8,25 - 9,00
12	24,90	21,40	21,70	18,40	9,00 - 9,75
13	27,15	22,15	23,95	19,15	9,75 - 10,50
14	27,15	22,90	23,95	19,90	10,50 - 11,25
15	27,15	23,65	23,95	20,65	11,25 - 12,00
16	29,40	24,40	26,20	21,40	12,00 - 12,75
17	29,40	25,15	26,20	22,15	12,75 - 13,50
18	29,40	25,90	26,20	22,90	13,50 - 14,25
19	31,65	26,65	28,45	23,65	14,25 - 15,00
20	31,65	27,40	28,45	24,40	15,00 - 15,75
21	31,65	28,15	28,45	25,15	15,75 - 16,50
22	33,90	28,90	30,70	25,90	16,50 - 17,25
23	33,90	29,65	30,70	26,65	17,25 - 18,00
24	33,90	30,40	30,70	27,40	18,00 - 18,75
25	36,15	31,15	32,95	28,15	18,75 - 19,50

model	BCK.410...TV		BCK.410...TS		dikte G
	S	L	S	L	
26	36,15	31,90	32,95	28,90	19,50 - 20,25
27	36,15	32,65	32,95	29,65	20,25 - 21,00
28	38,40	33,40	35,20	30,40	21,00 - 21,75
29	38,40	34,15	35,20	31,15	21,75 - 22,50
30	38,40	34,90	35,20	31,90	22,50 - 23,25
31	40,65	35,65	37,45	32,65	23,25 - 24,00
32	40,65	36,40	37,45	33,40	24,00 - 24,75
33	40,65	37,15	37,45	34,15	24,75 - 25,50
34	42,90	37,90	39,70	34,90	25,50 - 26,25
35	42,90	38,65	39,70	35,65	26,25 - 27,00
36	42,90	39,40	39,70	36,40	27,00 - 27,75
37	45,15	40,15	41,95	37,15	27,75 - 28,50
38	45,15	40,90	41,95	37,90	28,50 - 29,25
39	45,15	41,65	41,95	38,65	29,25 - 30,00
40	47,40	42,40	44,20	39,40	30,00 - 30,75
41	47,40	43,15	44,20	40,15	30,75 - 31,50
42	47,40	43,90	44,20	40,90	31,50 - 32,25
43	49,65	44,65	46,45	41,65	32,25 - 33,00
44	49,65	45,40	46,45	42,40	33,00 - 33,75
45	49,65	46,15	46,45	43,15	33,75 - 34,50
46	51,90	46,90	48,70	43,90	34,50 - 35,25
47	51,90	47,65	48,70	44,65	35,25 - 36,00
48	51,90	48,40	48,70	45,40	36,00 - 36,75
49	54,15	49,15	50,95	46,15	36,75 - 37,50
50	54,15	49,90	50,95	46,90	37,50 - 38,25

S = lengte as    L = asafstand boringen

De koppen en sluitonderdelen bovenaan moeten vervolgd worden door 2 cijfers van "01" tot "50" volgens de totale dikte "G" van 0,75 à 38,25 mm.

De aanduiding van de Ref moet rekening houden met :

de kopvorm et de positie uitstekend "TV" of verzonken "TS". het materiaal de totale dikte "G".

### OM TE BESTELLEN :

Ref. BCK.410, rechte gleuf, staal geel bichromaat, model 06 = Ref. **BCK.410.SZTV.06**

Ref. BCK.410, knop uit duroplast, vernikkeld staal, model 38 = Ref. **BCK.410.STTV.SN.38**

### Montagevoorbeeld :

A = 2, B = 4 = 6 mm :

Kop BCK.410.SZTV.SG.08 + sluitonderdeel BCK.410.VU.SR.NS + schijf BCK.800.VH.NA.

## KWARTSLAGSLUITING

**BCK.500**

De sluiting met dwarsstift en pen  $\varnothing 10,8$  mm is gespannen en vergrendeld tegen de kurve in het sluitonderdeel.

Toepassingen : apparaten en wagens, bevestiging van schuiven, kleppen, deuren, enz...

Een gat  $\varnothing 12,2$  mm moet in de plaat geboord worden.

Het sluitonderdeel wordt bevestigd door een boring 15 mm en door 2 bevestigingsgaten door schroeven, klinknagels of punt soldering.

Uitvoering met 50 spanbereiken "G" van 0 tot 37 mm.

De sluiting kan geleverd worden met verschillende kopvormen : rechte gleuf, kruisgleuf, knop uit duroplast, gekartelde knop.

De complete sluiting bestaat uit : pen met kop, veerring en sluitonderdeel.

Op aanvraag : wit bichromaat.

### Kop met rechte gleuf :

- verzinkt en geel bichromaat staal - Ref. BCK.500.SZTV.SG...
- vernikkeld staal - Ref. BCK.500.SZTV.SN...
- verchromd staal - Ref. BCK.500.SZTV.SC...

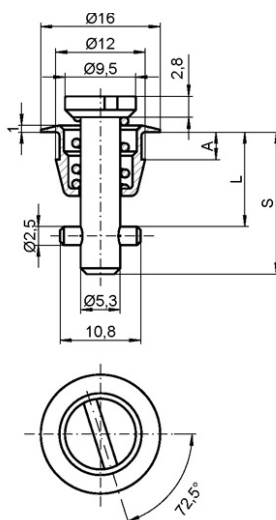

### Kop met kruisgleuf :

- verzinkt en geel bichromaat staal - Ref. BCK.500.KSTV.SG...
- vernikkeld staal - Ref. BCK.500.KSTV.SN...
- verchromd staal - Ref. BCK.500.KSTV.SC...

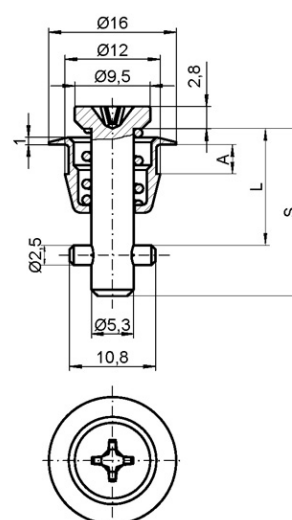

### Kop met gekartelde knop uit staal $\varnothing 25$ mm :

- verzinkt en geel bichromaat staal - Ref. BCK.500.RDTV.SG...
- vernikkeld staal - Ref. BCK.500.RDTV.SN...
- verchromd staal - Ref. BCK.500.RDTV.SC...

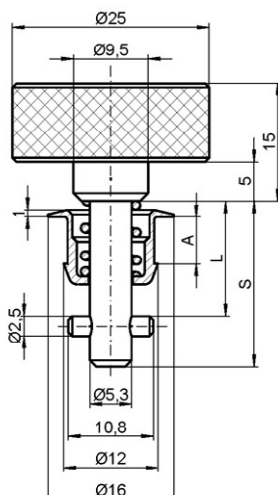

## KWARTSLAGSLUITING

BCK.500



Kop met knop uit zwart duroplast DIN 6336 Ø 40 mm :  
- verzinkt, geel bichromaat staal - Ref. BCK.500.STTV...

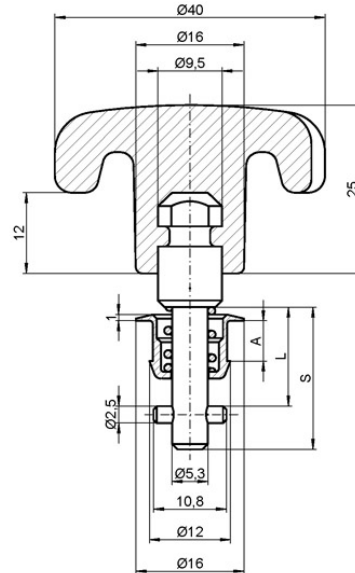

Kop met gekartelde moer uit kunststof Ø 12 mm :  
- verzinkt, geel bichromaat staal - Ref. BCK.410.RKTV.SG...

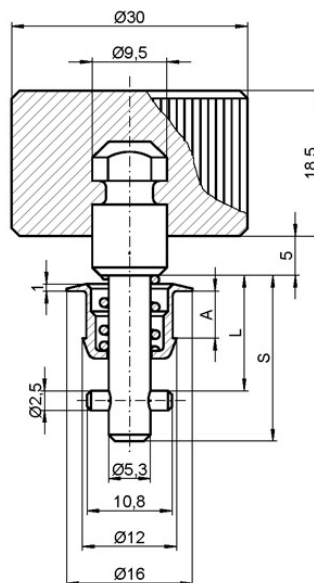

Veerring

- uit veerstaal, verzinkt, geel bichromaat - Ref. BCK.500.VT.SP

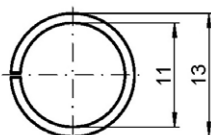
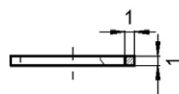

## KWARTSLAGSLUITING

BCK.500

### Starre sluitonderdeel :

- uit verzinkt brons, geel bichromaat - Ref. BCK.500.VU.SR.NS.

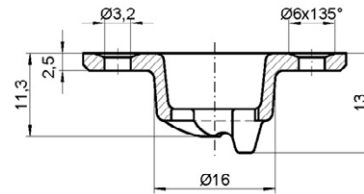
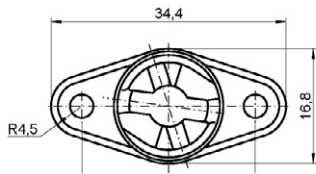

### Gefreesde starre sluitonderdeel :

- uit verzinkt brons, geel bichromaat - Ref. BCK.500.VU.SR.NS.S.

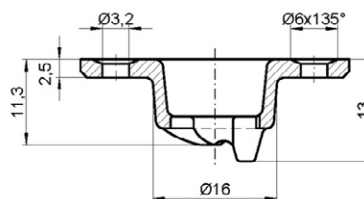
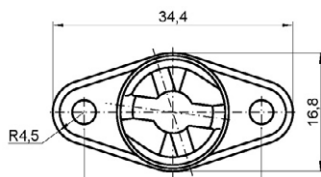

### Sluitonderdeel met speling :

- uit staal, verzinkt en geel bichromaat en vernikkeld zamak - Ref. BCK.500.VU.BW.NS.

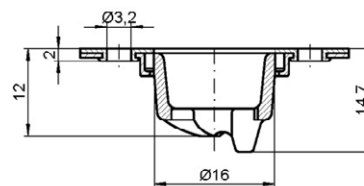
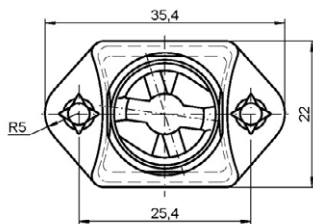

### Sluitonderdeel met speling, voor punt soldering :

- uit staal, verzinkt en geel bichromaat en vernikkeld zamak - Ref. BCK.500.VU.BW.PS.

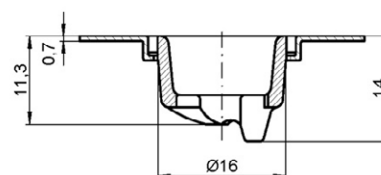
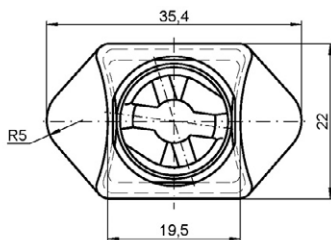

### Sluitonderdeel met speling voor bevestiging op de zijde :

- uit staal, verzinkt en geel bichromaat en vernikkeld zamak - Ref. BCK.500.VU.SB.NS.

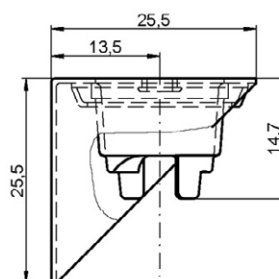
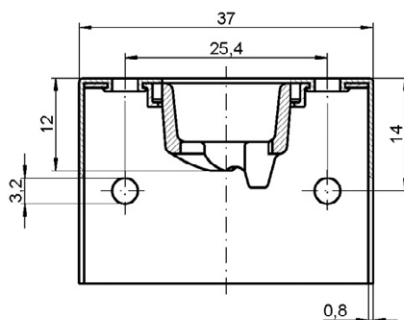

## KWARTSLAGSLUITING

## BCK.500

model	BCK.500...TV		dikte G	
	S	L	S	L
01	15,65	9,20	0 - 0,25	-
02	15,65	9,95	0,25 - 1,00	0 - 0,25
03	15,65	10,70	1,00 - 1,75	0,25 - 1,00
04	17,90	11,45	1,75 - 2,50	1,00 - 1,75
05	17,90	12,20	2,50 - 3,25	1,75 - 2,50
06	17,90	12,95	3,25 - 4,00	2,50 - 3,25
07	20,15	13,70	4,00 - 4,75	3,25 - 4,00
08	20,15	14,45	4,75 - 5,50	4,00 - 4,75
09	20,15	15,20	5,50 - 6,25	4,75 - 5,50
10	22,40	15,95	6,25 - 7,00	5,50 - 6,25
11	22,40	16,70	7,00 - 7,75	6,25 - 7,00
12	22,40	17,45	7,75 - 8,50	7,00 - 7,75
13	24,65	18,20	8,50 - 9,25	7,75 - 8,50
14	24,65	18,95	9,25 - 10,00	8,50 - 9,25
15	24,65	19,70	10,00 - 10,75	9,25 - 10,00
16	26,90	20,45	10,75 - 11,50	10,00 - 10,75
17	26,90	21,20	11,50 - 12,25	10,75 - 11,50
18	26,90	21,95	12,25 - 13,00	11,50 - 12,25
19	29,15	22,70	13,00 - 13,75	12,25 - 13,00
20	29,15	23,45	13,75 - 14,50	13,00 - 13,75
21	29,15	24,20	14,50 - 15,25	13,75 - 14,50
22	31,40	24,95	15,25 - 16,00	14,50 - 15,25
23	31,40	25,70	16,00 - 16,75	15,25 - 16,00
24	31,40	26,45	16,75 - 17,50	16,00 - 16,75

25	33,65	27,20	17,50 - 18,25	16,75 - 17,50
26	33,65	27,95	18,25 - 19,00	17,50 - 18,25
27	33,65	28,70	19,00 - 19,75	18,25 - 19,00
28	35,90	29,45	19,75 - 20,50	19,00 - 19,75
29	35,90	30,20	20,50 - 21,25	19,75 - 20,50
30	35,90	30,95	21,25 - 22,00	20,50 - 21,25
31	38,15	31,70	22,00 - 22,75	21,25 - 22,00
32	38,15	32,45	22,75 - 23,50	22,00 - 22,75
33	38,15	33,20	23,50 - 24,25	22,75 - 23,50
34	40,40	33,95	24,25 - 25,00	23,50 - 24,25
35	40,40	34,70	25,00 - 25,75	24,25 - 25,00
36	40,40	35,45	25,75 - 26,50	25,00 - 25,75
37	42,65	36,20	26,50 - 27,25	25,75 - 26,50
38	42,65	36,95	27,25 - 28,00	26,50 - 27,25
39	42,65	37,70	28,00 - 28,75	27,25 - 28,00
40	44,90	38,45	28,75 - 29,50	28,00 - 28,75
41	44,90	39,20	29,50 - 30,25	28,75 - 29,50
42	44,90	39,95	30,25 - 31,00	29,50 - 30,25
43	47,15	40,70	31,00 - 31,75	30,25 - 31,00
44	47,15	41,45	31,75 - 32,50	31,00 - 31,75
45	47,15	42,20	32,50 - 33,25	31,75 - 32,50
46	49,40	42,95	33,25 - 34,00	32,50 - 33,25
47	49,40	43,70	34,00 - 34,75	33,25 - 34,00
48	49,40	44,45	34,75 - 35,50	34,00 - 34,75
49	51,65	45,20	35,50 - 36,25	34,75 - 35,50
50	51,65	45,95	36,25 - 37,00	35,50 - 36,25

S = lengte as L = asafstand boringen

### OM TE BESTELLEN :

Ref. BCK.500, rechte gleuf, staal geel bichromaat, Model 6 mm = Ref. BCK.500.SZTV.08.2

Ref. BCK.500, knop uit duroplast, staal geel bichromaat, Model 38 mm = Ref. BCK.500.STTV.SG.38.4

Ref. BCK.500, gekartelde knop uit kunststof, uit staal geel bichromaat, Model 38 mm = Ref. BCK.500.RKTV.SG.38.2

De koppen bovenaan moeten vervolgd worden door 2 cijfers van "01" tot "50" volgens de totale dikte "G" van 0 tot 37 mm.

Voor een dikte A tot 2 mm, moet de Ref vervolgd worden door de cijfer 2.

Voor een dikte A tussen 2 en 4, moet de Ref vervolgd worden door de cijfer 4.

Wanneer de dikte groter als 4 mm is moet men de achterplaat frezen.

De aanduiding van de Ref moet rekening houden met :

- de kopvorm
- het materiaal
- de totale dikte "G".

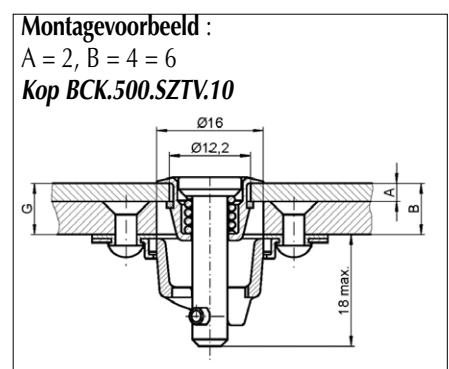

## KWARTSLAGSLUITING

**BCK.550**



De sluiting met dwarsstift en pen  $\varnothing 5$  mm is gespannen en vergrendeld tegen de kurve in het sluitonderdeel.

Toepassingen : kleine elektrische en elektronische apparaten.

Een gat  $\varnothing 9,5$  mm moet in de plaat geboord worden.

Het sluitonderdeel wordt bevestigd door een boring  $\varnothing 12$  mm en door 2 bevestigingsgaten door schroeven, klinknagels of punt soldering.

Uitvoering met 50 spanbereiken "G" van 0,5 tot 30,5 mm.

De sluiting kan geleverd worden met verschillende kopvormen :

rechte gleuf, zeskant, vierkant, 2 vleugeltjes, 1 vleugel, knop uit duroplast.

De complete sluiting bestaat uit : pen met kop, steunschijf en sluitonderdeel.

Op aanvraag : wit bichromaat.

### Kop met rechte gleuf :

- verzinkt, geel bichromaat staal - Ref. BCK.550.LS.SG...
- RVS 1.4301 – AISI 304 = Ref. BCK.550.LS.NI...

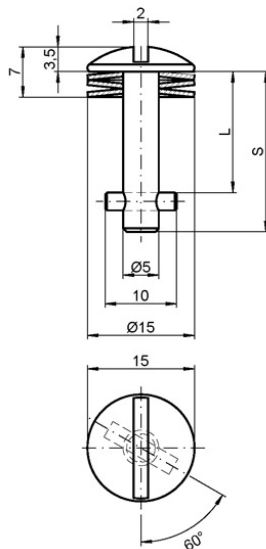

### Kop met binnenzeskant – SW 4 :

- Verzinkt, geel bichromaat staal - Ref. BCK.550.LI.SG...
- RVS 1.4301 – AISI 304 - Ref. BCK.550.LI.NI...

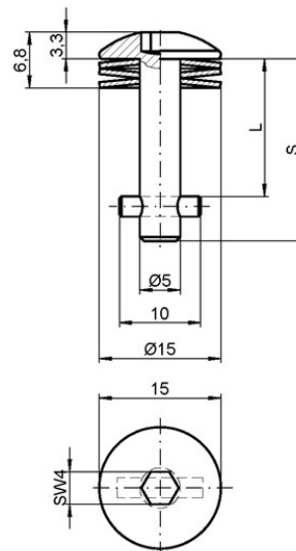

### Vierkantkop 8 x 8 mm :

- verzinkt, geel bichromaat staal - Ref. BCK.550.VK.SG...
- RVS 1.4301 – AISI 304 = Ref. BCK.550.VK.NI...

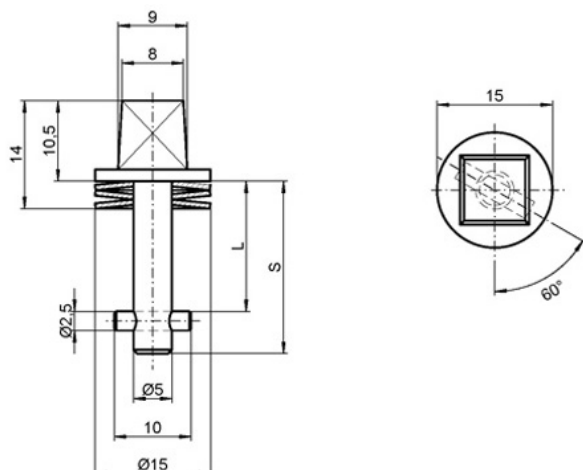



## KWARTSLAGSLUITING

BCK.550

### Kop met 2 vleugeltjes 35 x 16,5 mm :

- verzinkt, geel bichromaat staal - Ref. BCK.550.C.SG...
- RVS 1.4301 – AISI 304 = Ref. BCK.550.C.NI...

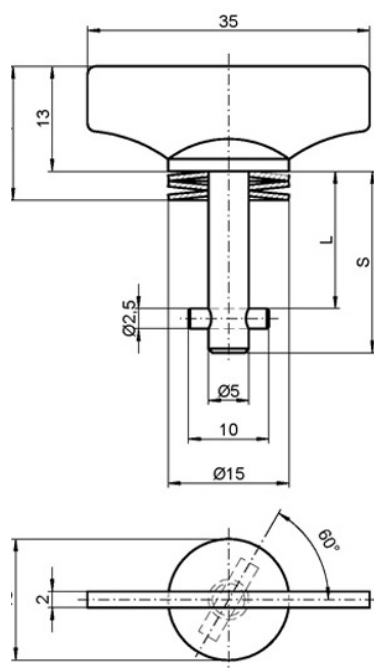

### Kop met 1 vleugel 35 x 16,5 mm :

- verzinkt, geel bichromaat staal - Ref. BCK.550.CE.SG...
- RVS 1.4301 – AISI 304 = Ref. BCK.550.CE.NI...

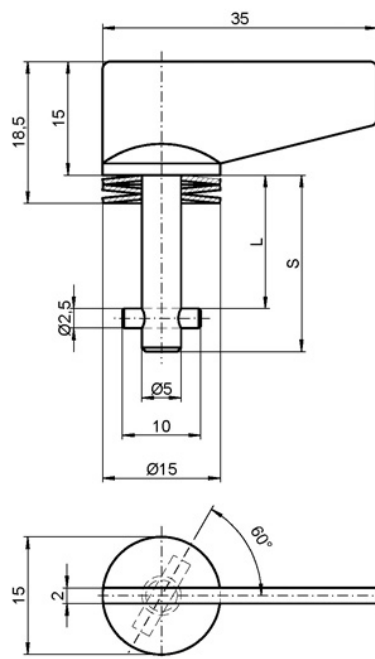

### Kop met knop uit zwarte duroplast DIN 6336 – Ø 40 mm :

- verzinkt, geel bichromaat staal - Ref. BCK.550.B.SG...
- RVS 1.4301 – AISI 304 = Ref. BCK.550.B.NI...

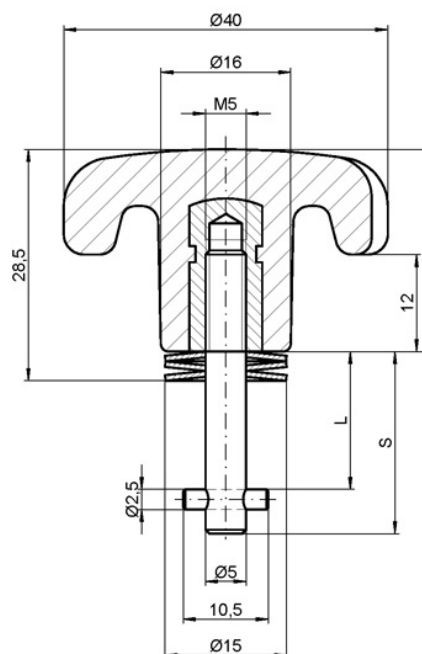

## KWARTSLAGSLUITING

BCK.550



### Sluitonderdeel om te lassen :

- verzinkt, geel bichromaat staal - Ref. BCK.550.VU.PS.
- RVS 1.4301 – AISI 304 = Ref. BCK.550.VU.PS.NR

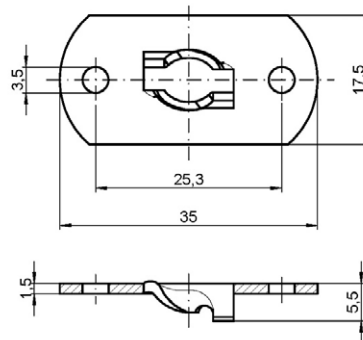

### Steunschijf

- uit veerstaal, verzinkt en geel bichromaat – Ref. BCK.550.VH.SZ.

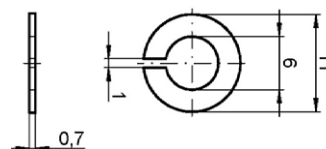

### Sluitonderdeel om te klinken :

- verzinkt, geel bichromaat staal - Ref. BCK.550.VU.NS.
- RVS 1.4301 – AISI 304 = Ref. BCK.550.VU.NS.NR

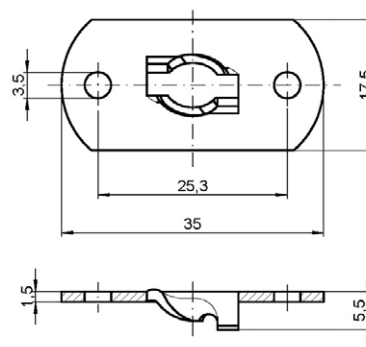

## KWARTSLAGSLUITING

## BCK.550

model	S	L	dikte G
01	13,1	6,9	0,50 - 1,10
02	13,1	7,5	1,10 - 1,70
03	13,1	8,1	1,70 - 2,30
04	14,9	8,7	2,30 - 2,90
05	14,9	9,3	2,90 - 3,50
06	14,9	9,9	3,50 - 4,10
07	16,7	10,5	4,10 - 4,70
08	16,7	11,1	4,70 - 5,30
09	16,7	11,7	5,30 - 5,90
10	18,5	12,3	5,90 - 6,50
11	18,5	12,9	6,50 - 7,10
12	18,5	13,5	7,10 - 7,70
13	20,3	14,1	7,70 - 8,30
14	20,3	14,7	8,30 - 8,90
15	20,3	15,3	8,90 - 9,50
16	22,1	15,9	9,50 - 10,10
17	22,1	16,5	10,10 - 10,70
18	22,1	17,1	10,70 - 11,30
19	23,9	17,7	11,30 - 11,90
20	23,9	18,3	11,90 - 12,50
21	23,9	18,9	12,50 - 13,10
22	25,7	19,5	13,10 - 13,70
23	25,7	20,1	13,70 - 14,30
24	25,7	20,7	14,30 - 14,90
25	27,5	21,3	14,90 - 15,50

26	27,5	21,9	15,50 - 16,10
27	27,5	22,5	16,10 - 16,70
28	29,3	23,1	16,70 - 17,30
29	25,3	23,7	17,30 - 17,90
30	29,3	24,3	17,90 - 18,50
31	31,1	24,5	18,50 - 19,10
32	31,1	25,5	19,10 - 19,70
33	31,1	26,1	19,70 - 20,30
34	32,9	26,7	20,30 - 20,90
35	32,9	27,3	20,90 - 21,50
36	32,9	27,9	21,50 - 22,10
37	34,7	28,5	22,10 - 22,70
38	34,7	29,1	22,70 - 23,30
39	34,7	29,7	23,30 - 23,90
40	36,5	30,3	23,90 - 24,50
41	36,5	30,9	24,50 - 25,10
42	36,5	31,5	25,10 - 25,70
43	38,3	32,1	25,70 - 26,30
44	38,3	32,7	26,30 - 26,90
45	38,3	33,3	26,90 - 27,50
46	40,1	33,9	27,50 - 28,10
47	40,1	34,5	28,10 - 28,70
48	40,1	35,1	28,70 - 29,30
49	41,5	35,7	29,30 - 29,90
50	41,9	36,3	29,90 - 30,50

S = lengte as    L = afstand boringen

De koppen bovenaan moeten vervolgd worden door 2 cijfers van "01" tot "50" volgens de totale dikte "G" van 0,5 tot 30,5 mm.  
De aanduiding van de Ref moet rekening houden met :

- de kopvorm
- het materiaal
- de totale dikte "G".

### Montagevoorbeeld :

A = 3, B = 3, G = 6 mm = kop BCK.550.LS.10

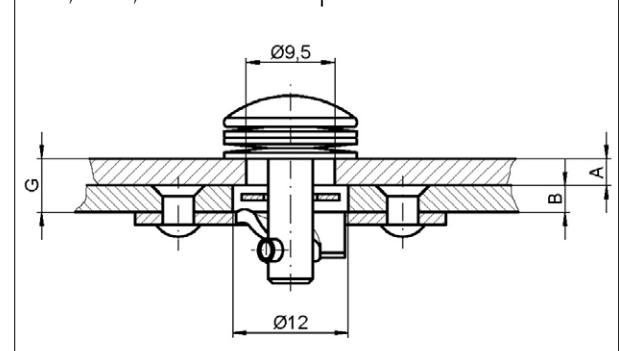

### OM TE BESTELLEN :

Ref. BCK.550, rechte gleuf, staal geel bichromaat, Model 06 = Ref. BCK.550.LS.SG.08

Ref. BCK.550, vierkantkop, RVS, Model 38 = Ref. BCK.550.VK.NI.38

Ref. BSK.550, 2 vleugeltjes, staal geel bichromaat, Model 20 = Ref. BCK.550.C.SG.20

## KWARTSLAGSLUITING

**BCK.800**

De sluiting met dwarsstift en pen  $\varnothing 10$  mm is gespannen en vergrendeld tegen de kurve in het sluitonderdeel.

Toepassingen : kleine elektrische en elektronische apparaten.

Een gat  $\varnothing 16$  mm moet in de plaat geboord worden.

Het sluitonderdeel wordt bevestigd door een boring  $\varnothing 20$  mm en door 2 bevestigingsgaten door schroeven, klinknagels of punt soldering.

Uitvoering met 35 spanbereiken "G" van 0,55 tot 27,3 mm.

De sluiting kan geleverd worden met verschillende kopvormen :

zeskant, knop uit duroplast, gekartelde knop.

De complete sluiting bestaat uit : pen met kop, steunschijf en sluitonderdeel.

Op aanvraag : wit bichromaats.

### Zeskantkop SW 14 :

- verzinkt, geel bichromaats staal – Ref. BCK.800.A.SG...
- RVS 1.4301 – AISI 304 – Ref. BCK.800.A.NI...

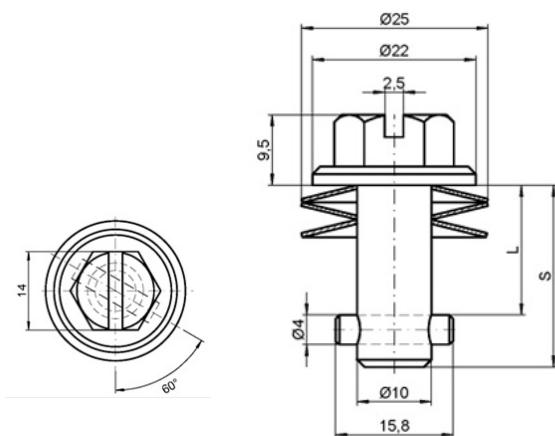

### Kop met knop uit zwarte duroplast DIN 6336 – $\varnothing 63$ mm :

- verzinkt, geel bichromaats staal – Ref. BCK.800.B.SG...
- RVS 1.4301 – AISI 304 – Ref. BCK.800.B.NI...

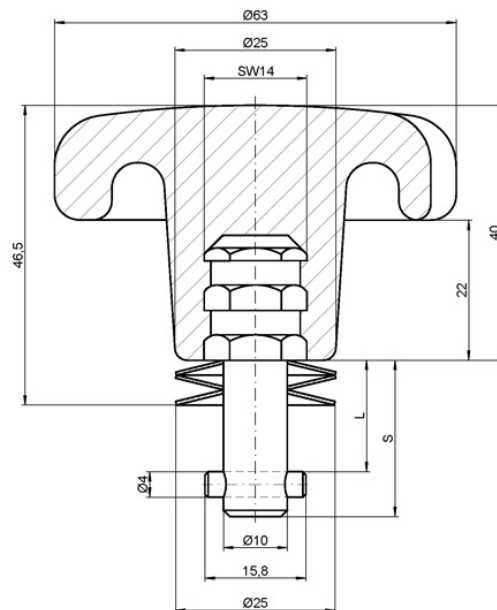

### Kop met dubbele vleugeltje 55 x 27,5 mm :

- verzinkt, geel bichromaats staal – Ref. BCK.800.C.SG...
- RVS 1.4301 – AISI 304 – Ref. BCK.800.C.NI...

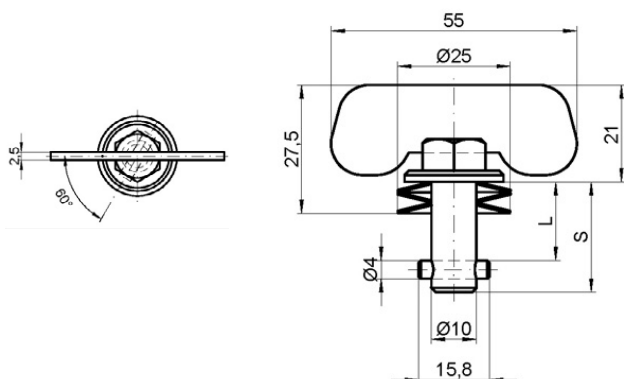

## KWARTSLAGSLUITING

BCK.800

### Bolvormige zeskantkop SW 6 :

- verzinkt, geel bichromaat staal – Ref. BCK.800.LI.SG...
- RVS 1.4301 – AISI 304 – Ref. BCK.800.LI.NI...

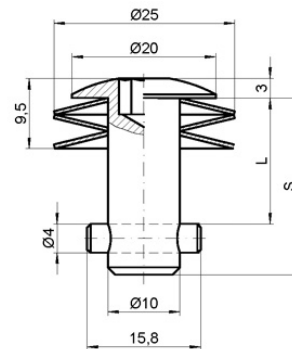
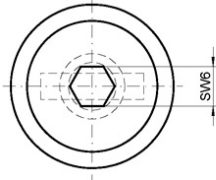

### Bolvormige kop met rechte gleuf :

- verzinkt, geel bichromaat staal – Ref. BCK.800.LS.SG...
- RVS 1.4301 – AISI 304 – Ref. BCK.800.LS.NI...

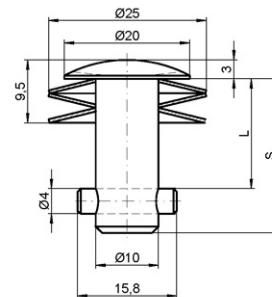
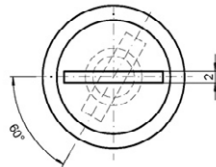

### Kop met gebogen handvat en bol uit zwarte duroplast DIN 319 - Ø 32 mm :

- verzinkt, geel bichromaat staal – Ref. BCK.800.D.SG...
- vernikkeld staal – Ref. BCK.800.D.SN...
- verchroomd staal – Ref. BCK.800.D.SC...
- RVS 1.4301 – AISI 304 – Ref. BCK.800.D.NI...

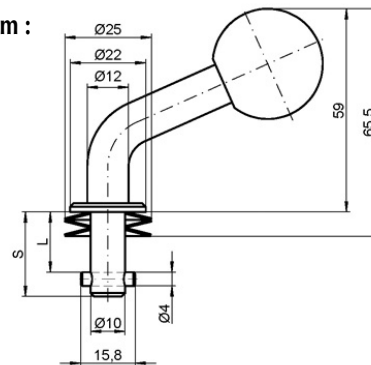
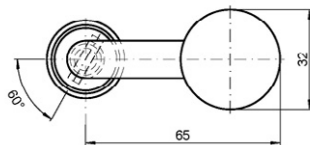

### Kop met ring Ø 36 mm :

- verzinkt geel bichromaat staal - Ref. BCK.800.E.SG...

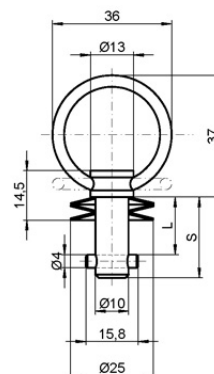
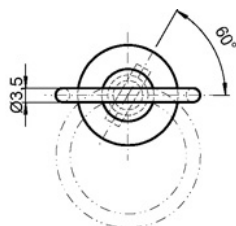

## KWARTSLAGSLUITING

BCK.800

### Steunschijf :

- verzinkt bichromaat staal – Ref. BCK.800.VH.NA.
- RVS 1.4301 – AISI 304 – Ref. BCK.800.VH.NA.NR.

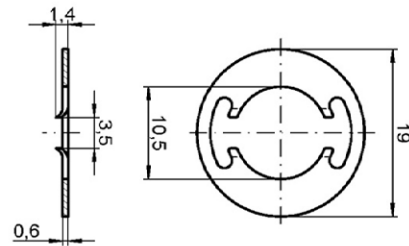

### Sluitordeel :

- verzinkt, geel bichromaat staal - Ref. BCK.800.VU.NS.
- RVS 1.4301 – AISI 304 - Ref. BCK.800.VU.NS.NR.

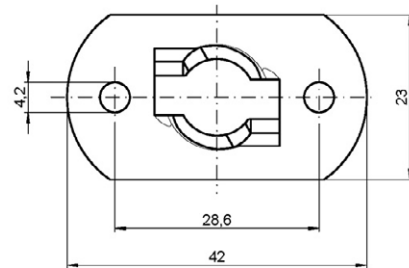

### Sluitordeel voor punt soldering :

- verzinkt, geel bichromaat staal - Ref. BCK.800.VU.PS.
- RVS 1.4301 – AISI 304 - Ref. BCK.800.VU.PS.NR.

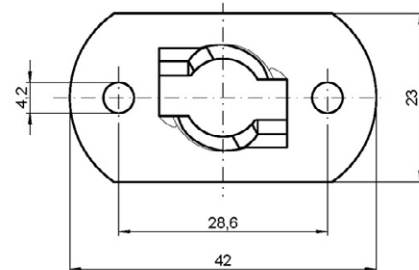

### Sluitordeel voor bevestiging op de zijde :

- Verzinkt, geel bichromaat staal – Ref. BCK.800.VU.SB.NR

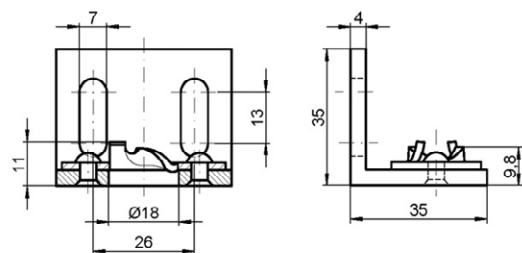
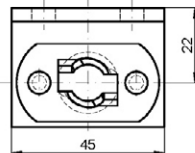

### Deksel :

(slechts interessant voor fragiele oppervlakken om een "markering" met de schotelveren te vermijden).

- Verzinkt bichromaat veerstaal - Ref. BCK.800.FS.KB.
- Vernikkel staal - Ref. BCK.800.FS.KB.N.
- RVS 1.4310, AISI 304 - Ref. BCK.800.FS.KB.NR.

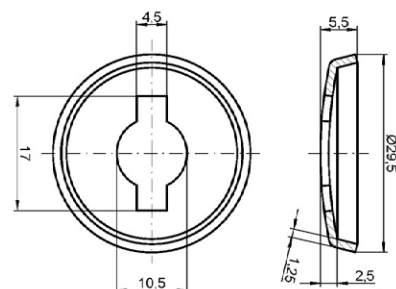

## KWARTSLAGSLUITING

## BCK.800

model	S	L	dikte G	
			BCK.800.VU.NS/PS	BCK.800.VU.SB/NR
01	20,2	11,20	0,80 - 1,80	-
02	20,2	11,95	1,55 - 2,55	-
03	20,2	12,70	2,30 - 3,30	-
04	22,5	13,45	3,05 - 4,05	-
05	22,5	14,20	3,80 - 4,80	-
06	22,5	14,95	4,55 - 5,55	0,55 - 1,55
07	24,7	15,70	5,30 - 6,30	1,30 - 2,30
08	24,7	16,45	6,05 - 7,05	2,05 - 3,05
09	24,7	17,20	6,80 - 7,80	2,80 - 3,80
10	27,0	17,95	7,55 - 8,55	3,55 - 4,55
11	27,0	18,70	8,30 - 9,30	4,30 - 5,30
12	27,0	19,45	9,05 - 10,05	5,05 - 6,05
13	29,2	20,20	9,80 - 10,80	5,80 - 6,80
14	29,2	20,95	10,55 - 11,55	6,55 - 7,55
15	29,2	21,70	11,30 - 12,30	7,30 - 8,30
16	31,5	22,45	12,05 - 13,05	8,05 - 9,05
17	31,5	23,20	12,80 - 13,80	8,80 - 9,80

model	S	L	dikte G	
			BCK.800.VU.NS/PS	BCK.800.VU.SB/NR
18	31,5	23,95	13,55 - 14,55	9,55 - 10,55
19	33,7	24,70	14,30 - 15,30	10,30 - 11,30
20	33,7	25,45	15,05 - 16,05	11,05 - 12,05
21	33,7	26,20	15,80 - 16,80	11,80 - 12,80
22	36,0	26,95	16,55 - 17,55	12,55 - 13,55
23	36,0	27,70	17,30 - 18,30	13,30 - 14,30
24	36,0	28,45	18,05 - 19,05	14,05 - 15,05
25	38,2	29,20	18,80 - 19,80	14,80 - 15,80
26	38,2	29,95	19,55 - 20,55	15,55 - 16,55
27	38,2	30,70	20,30 - 21,30	16,30 - 17,30
28	40,5	31,45	21,05 - 22,05	17,05 - 18,05
29	40,5	32,20	21,80 - 22,80	17,80 - 18,80
30	40,5	32,95	22,55 - 23,55	18,55 - 19,55
31	42,7	33,70	23,30 - 24,30	19,30 - 20,30
32	42,7	33,70	23,30 - 25,05	20,05 - 21,05
33	42,7	35,20	24,80 - 25,80	20,80 - 21,80
34	45,0	35,95	25,55 - 26,55	21,55 - 22,55
35	45,0	36,70	26,30 - 27,30	22,30 - 23,30

S = lengte as L = asafstand boringen

De koppen bovenaan moeten vervolgd worden door 2 cijfers van "01" tot "35" volgens de totale dikte "G" van 0,55 tot 27,30 mm.

De aanduiding van de Ref moet rekening houden met :

- de kopvorm
- het materiaal
- de totale dikte "G".

### OM TE BESTELLEN :

Ref. BCK.800, zeskantkop, staal geel bichromaat, Model 06 = Ref. BCK.800.A.SG.06

Ref. BCK.800, handvat met bol, vernikkeld staal, Model 30 = Ref. BCK.800.D.SN.30

Ref. BCK.800, kop met ring, staal geel bichromaat, Model 20 = Ref. BCK.800.ER.SG.20

### Montagevoorbeeld :

A = 8, B = 8 = 16 mm :

Kop BCK.800.C.SG.10 + sluitonderdeel BCK.800.VU.NS + schijf BCK.800.VH.NA.

